Liebherr

Liebherr R920 Compact

€ 82.500 wy??czny podatek

Rok	**2017**
Numer referencyjny	**BM007452**
Godziny	**6.227**

Algemeen

Typ	R920 Compact
Lokalizacja	Veldhoven, Netherlands
Certificaat	CE
Opis	Available at Boss Machinery! This Liebherr R920 Compact Excavators from 2017 has an engine power of 110 kW and counts 6227 operational hours. The total weight of this Liebherr R920 Compact is 21700 kg and the dimensions are 8.09 x 3.04 x 3.16. Furthermore, this R920 Compact is equipped with Radio, Heated Seat, Szybkoz??cze, Dodatkowa funkcja hydrauliczna, Funkcja m?ota, Centralne smarowanie. The Liebherr Excavators also has a CE marking. Do you want more information or do you want to try the Liebherr R920 Compact at our yard? Please let us know.

Maten / Gewichten

Wymiary D*S*W	8.09 x 3.04 x 3.16
Waga	21700

Motor informatie

Marka silnika	Liebherr
Model silnika	D924 A7
Cylindry	4
Turbo	
Wydajno?? w kW	110

Banden / Rupsen

P?yta %	80
Sprocket%	80
?a?cuch%	80
Szeroko?? p?yty	80 cm

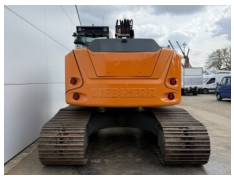

Opties

Radio
Heated Seat
Szybkoz??cze
Dodatkowa funkcja hydrauliczna
Funkcja m?ota
Centralne smarowanie