

Hitachi

Hitachi KH150 GLS-2 - 30.3m Drill

€ 125.000excl.

Bouwjaar 1977
referentie nummer BM006411
Draaiuren 5.453

Algemeen

Type KH150 GLS-2 - 30.3m Drill
Locatie Veldhoven, Netherlands
Dutch vehicle
Certificaat CE

Omschrijving

Uit voorraad leverbaar bij Boss Machinery! Deze Hitachi KH150 GLS-2 - 30.3m Drill uit 1977 heeft een vermogen van - kW en telt 5453 draaiuren. Heeft altijd gewerkt in Nederland. Het totale gewicht van deze Hitachi KH150 GLS-2 - 30.3m Drill is - kg en de afmetingen zijn 9.50 x 3.42 x 3.47. Verder is deze KH150 GLS-2 - 30.3m Drill uitgerust met Centrale smering. Tevens beschikt de Hitachi Drill over een CE markering. Wilt u meer informatie of wilt u de Hitachi KH150 GLS-2 - 30.3m Drill bij ons komen testen? Laat het ons weten.

Maten / Gewichten

Afmetingen L*B*H 9.50 x 3.42 x 3.47

Motor informatie

Motor merk Cummins NTA 855 (Powerpack)
Motor type DAF 1160 (Machine)
Turbo

Banden / Rupsen

Rupsplaten % 30
Sprocket % 80
Ketting % 80
Plaatwijdte 77 cm

BOSS
MACHINERY

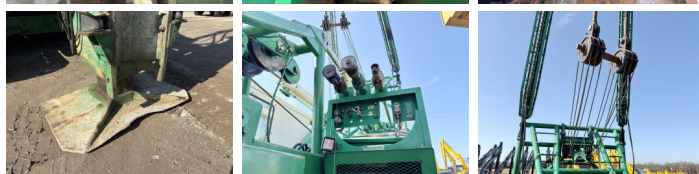
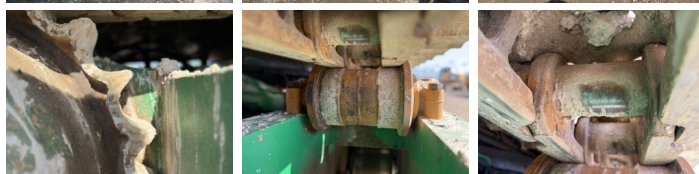
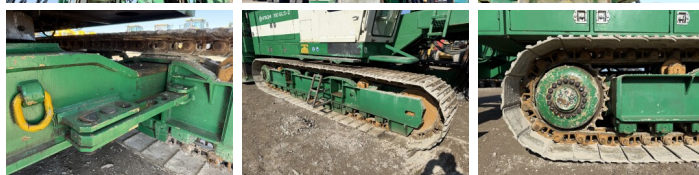
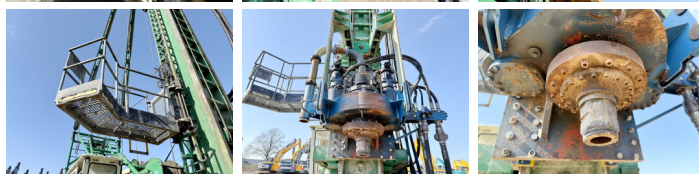
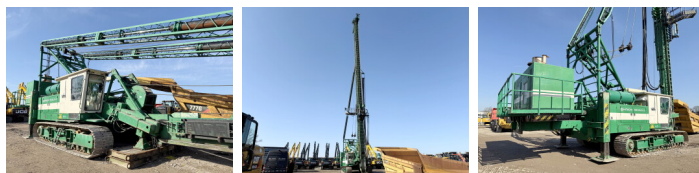
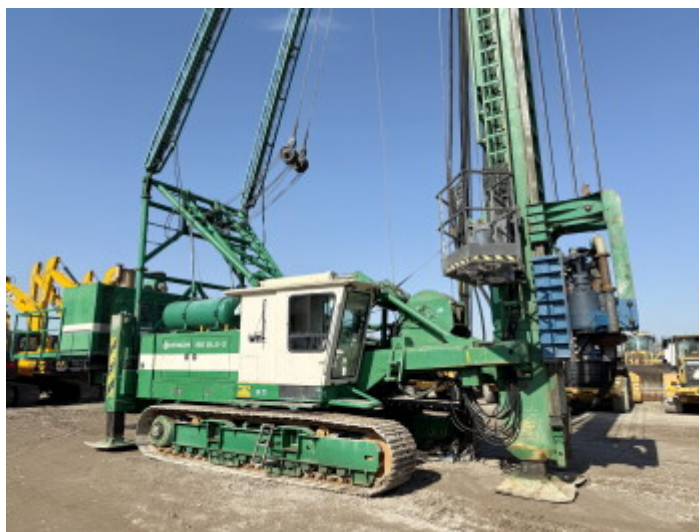

Opties

Centrale smering