Komatsu

Komatsu WA200PZ-6

€ 32.500 excl.

Año	**2014**
Número de referencia	**BC000321**
Horas	**5.604**

Algemeen

Tipo	WA200PZ-6
Ubicación	Veldhoven, Netherlands
Certificaat	CE
Descripción	Disponible a Boss Machinery! Esta Komatsu WA200PZ-6 Wheel Loader de 2014 con 5604 horas de trabajo, tiene un motor de 95 kW. El peso total de Komatsu WA200PZ-6 es 12600 kg y las dimensiones son 7.15 x 2.53 x 3.20. Además, WA200PZ-6 esta equipada con Climate Control, Bluetooth, Radio, Airco, Engrase central. La Komatsu Wheel Loader tiene un CE Certificación. Si necesita mas información de esta Komatsu WA200PZ-6 o desea visitar nuestras instalaciones no dude en ponerse en contacto con nosotros.

Maten / Gewichten

Peso	12600
Dimensiones L*A*A	7.15 x 2.53 x 3.20

Technische informatie

Configuraciones de la unidad	4x4

Motor informatie

arca del motor	Komatsu
Modelo de motor	SAA4D107E-1
Cilindros	4
Turbo	
Capacidad en kW	95

Banden / Rupsen

30% 30%	20.5R25
20% 20%	20.5R25

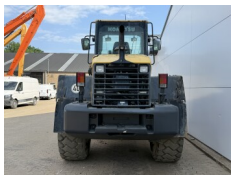

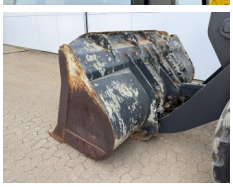
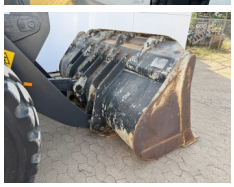

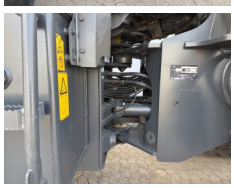
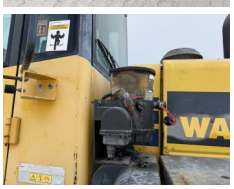
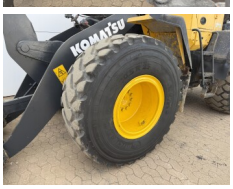
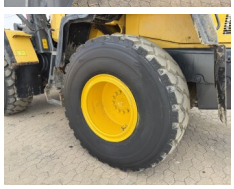

Opties

Climate Control
Bluetooth
Radio
Airco
Engrase central