Liebherr

Liebherr A900B Litronic

Año	**2000**
Número de referencia	**BM007434**
Horas	**16.283**

Algemeen

Tipo	A900B Litronic
Ubicación	Veldhoven, Netherlands
Certificaat	CE
Descripción	Disponible a Boss Machinery! Esta Liebherr A900B Litronic Wheeled Excavator de 2000 con 16283 horas de trabajo, tiene un motor de 82 kW. El peso total de Liebherr A900B Litronic es 17000 kg y las dimensiones son 7.98 x 2.51 x 3.13. Además, A900B Litronic esta equipada con Acoplamiento rápido, Función hidráulica adicional, Función de martillo, Engrase central. La Liebherr Wheeled Excavator tiene un CE Certificación. Si necesita mas información de esta Liebherr A900B Litronic o desea visitar nuestras instalaciones no dude en ponerse en contacto con nosotros.

Maten / Gewichten

Dimensiones L*A*A	7.98 x 2.51 x 3.13
Peso	17000

Technische informatie

Configuraciones de la unidad	4x4

Motor informatie

arca del motor	Deutz
Modelo de motor	BF4M1013E
Cilindros	4
Turbo	
Capacidad en kW	82

Banden / Rupsen

30% 30%	10.00-20
40% 30%	10.00-20

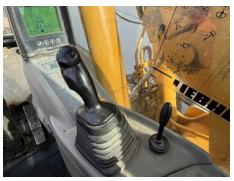

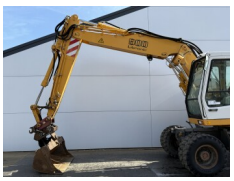

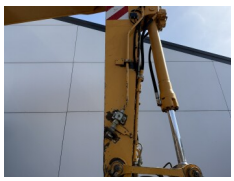
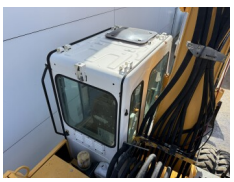

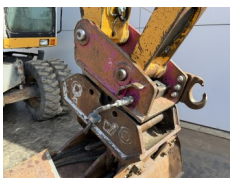
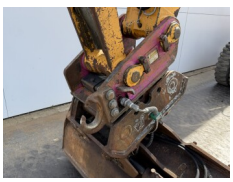

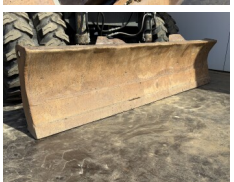

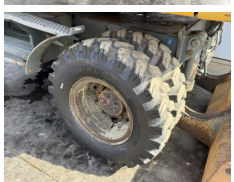

Opties

Acoplamiento rápido
Función hidráulica adicional
Función de martillo
Engrase central